总览

产品信息

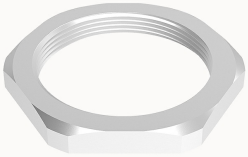

DLM-PG11M-21030000095

PG11 金属锁紧螺母

产品优势

☑固定线缆，防止内部接线免受拉扯、摆动等因素影响；
☑防水防尘，支持IP68高防护等级。

产品认证

技术数据

产品图表

3D模型

标识

类别	附件
附件类型	锁紧螺母

材料特性

RoHS	符合RoHS豁免
表面工艺	镀镍
材料（锁紧螺母）	铜合金

技术参数

限定温度	-40℃~+100℃
扳手规格	20
螺纹规格	PG11

厚度	3.0mm

附件

商业数据

订货号	21030000095
包装单位	
最小订货量	5
产品重量（不含包装）	2.8